

A man with a beard, wearing a bright blue blazer over a black polo shirt, is giving a thumbs-up gesture. He is smiling slightly and looking towards the camera. The background is a dark, stylized image of a building with a large arched window.

OPCIONES DE PAGO BANCOLOMBIA

⚠️ **IMPORTANTE** ⚠️

Protege tus datos de pago con ALIÓN

Estimado cliente,

Para evitar posibles fraudes en las transacciones que realices con ALIÓN, es muy importante que **cuides los datos de tu empresa.**

En ALIÓN velamos porque la seguridad virtual que nuestro proveedor de pasarela de pagos ofrece sea 100% confiable; sin embargo, **la seguridad y correcta utilización del botón de pagos y del código pagador suministrado por ALIÓN a tu empresa, depende de ti.** Por lo tanto, te recomendamos lo siguiente para que tus datos sean estrictamente confidenciales:

- 1. No compartas tu código pagador a personas no autorizadas para realizar este trámite.**
- 2. Define las personas autorizadas para realizar los pagos.**

IMPORTANTE: ALIÓN no se responsabilizará de fraudes por pagos de terceros que no estén vinculados con la compañía, por la utilización indebida del botón de pagos o del código de pagador, ya sea en puntos físicos o por medios virtuales por el que se realice el pago.

En ALIÓN estamos firme con la seguridad

CONVENIOS DE PAGO



Todas las consignaciones por Bancolombia se verán reflejadas en línea en tu cartera. Lo podrás hacer de manera fácil y ágil por medio de los convenios de recaudo para ALIÓN.

Puedes usar este convenio para pagos por:

SUCURSAL FÍSICA
CORRESPONSAL BANCARIO

Información del convenio:

Para pagos a EMPRESA COLOMBIANA DE CEMENTOS SAS – ECOLDECEM:

Código del convenio:	85111
Nombre del convenio:	ECOLDECEM
Número de cuenta:	031 51 13 34 80
Tipo de cuenta:	Corriente
NIT:	900.907.364-4
Referencia:	Código SOLICITANTE - para que el pago ingrese automático. * Si no lo conoces puedes usar el NIT o el código pagador pero estos pagos no son automáticos.

Para pagos a INSUMOS Y AGREGADOS DE COLOMBIA SAS – IACOL:

Código del convenio:	85112
Nombre del convenio:	IACOL
Número de cuenta:	031 51 13 33 44
Tipo de cuenta:	Corriente
NIT:	900.906.350-7
Referencia:	Código SOLICITANTE - para que el pago ingrese automático. * Si no lo conoces puedes usar el NIT o el código pagador pero estos pagos no son automáticos.

TRANSFERENCIA ELECTRÓNICA O CONSIGNACIÓN



Información para pagos en Bancolombia por transferencia o consignación

Si vas a realizar pagos a la **Empresa Colombiana de Cementos - ECOLDECEM** o a **Insumos y Agregados de Colombia - IACOL**, realizando transferencias o consignaciones bancarias, ten presente la siguiente información:

EMPRESA COLOMBIANA DE CEMENTOS - ECOLDECEM:

Titular:	FIDUDAVIVIENDA FID PA ECOCEMENTOS SAS
NIT:	830.053.700
Número de cuenta:	031-031265-52
Tipo de cuenta:	Corriente

INSUMOS Y AGREGADOS DE COLOMBIA - IACOL:

Titular:	FIDUDAVIVIENDA FID PA IACOL SAS
NIT:	830.053.700
Número de cuenta:	031-031265-52
Tipo de cuenta:	Corriente

Pagos por PSE

1. Ingresa a www.alion.com.co
2. Dirígete al botón pagos que está en la barra de menú. ←



- Al elegir esta opción deberás llenar el formulario que sale a continuación. Recuerda marcar el cuadro **ACEPTO LOS TÉRMINOS Y CONDICIONES DE SEGURIDAD**. Luego, oprime el botón **PAGAR**.

Formulario de pago con los siguientes campos:

- Nombre: Juan Perez
- Tipo de Persona: (Selecione)
- Documento de identificación: C.C.
- Teléfono: +57 312 2000000

Sección de términos y condiciones:

Acepto los términos y condiciones generales de uso para pagadores PayU y autorizo el procesamiento de datos personales.

Botón: **Pagar**

Nota: Si quieres cancelar esta transacción debes dar clic [aquí](#)

- Una vez más, se desprenderá un cuadro donde verificas que tu información sea la correcta. Si está bien, continúa dando clic en el botón **IR AL BANCO**.

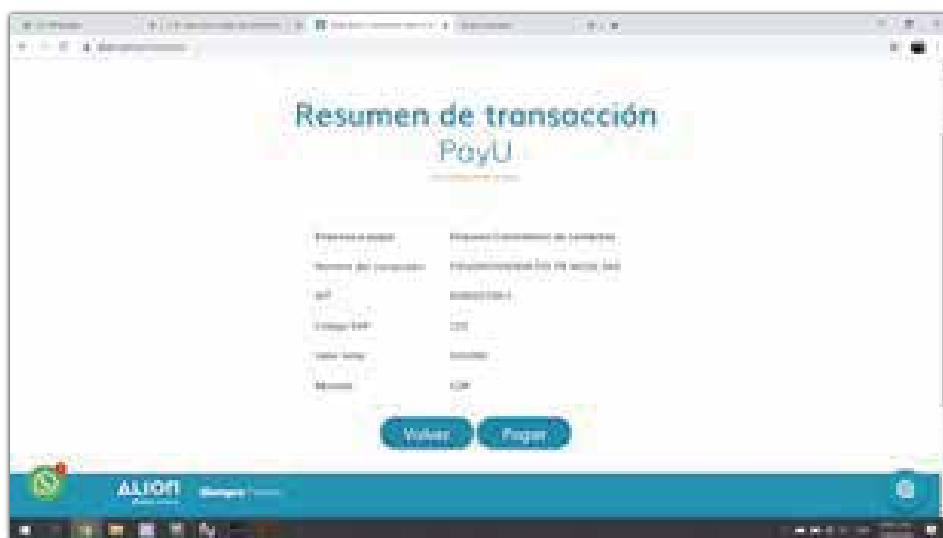

- Si no estás registrado en la plataforma PSE deberás llenar el formulario de inscripción que saldrá cuando oprimas el botón **IR AL BANCO**. Diligencia los datos para continuar con el pago.

Formulario de inscripción en PSE:

Al diligenciar el formulario de inscripción al botón "Inscribirse" se debe, para su inscripción, a realizar los pagos con PSE y validar sus beneficios.

Campos de formulario:

- ID: (campo de texto)
- Nombre completo: (campo de texto)
- Dirección completa: (campo de texto)
- Correo electrónico: (campo de texto)
- Teléfono celular: (campo de texto)

Botones: **Inscribirse** **Cancelar**

9. Ahora que estás inscrito, puedes continuar. Al oprimir el botón CONTINUAR CON EL PAGO, la página te direcciona a la sucursal empresas de Bancolombia, donde podrás hacer el pago directamente desde tu cuenta principal del banco.

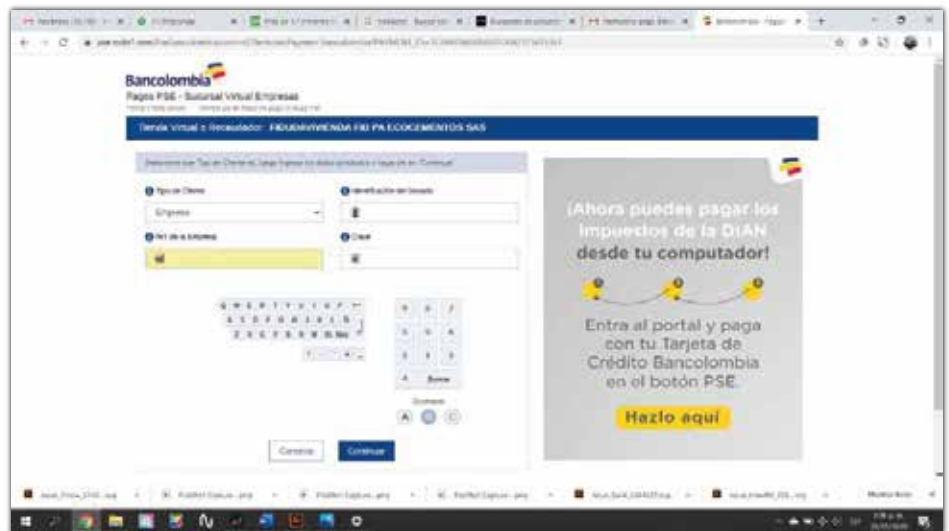

Pago con tarjeta de crédito o débito MasterCard – Visa – Diners Club

1. Para hacer el pago por medio de tarjeta crédito o débito, debes iniciar los mismos pasos del 1 al 5 que te indicamos al inicio de este documento.
2. Cuando estés en la ventana de “Medios de pago” que te mostramos a continuación, deberás completar los campos que te piden y oprimir el botón PAGAR.

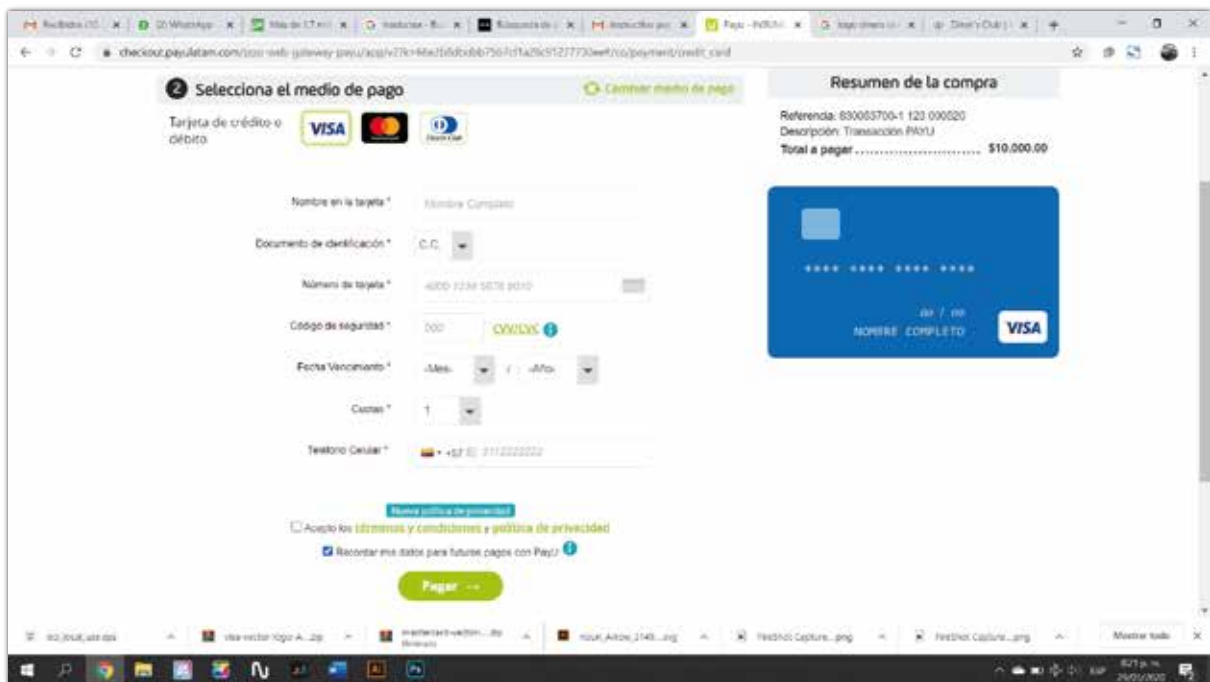

3. ¡Listo! Ahora visualizarás la información que confirma tu pago.

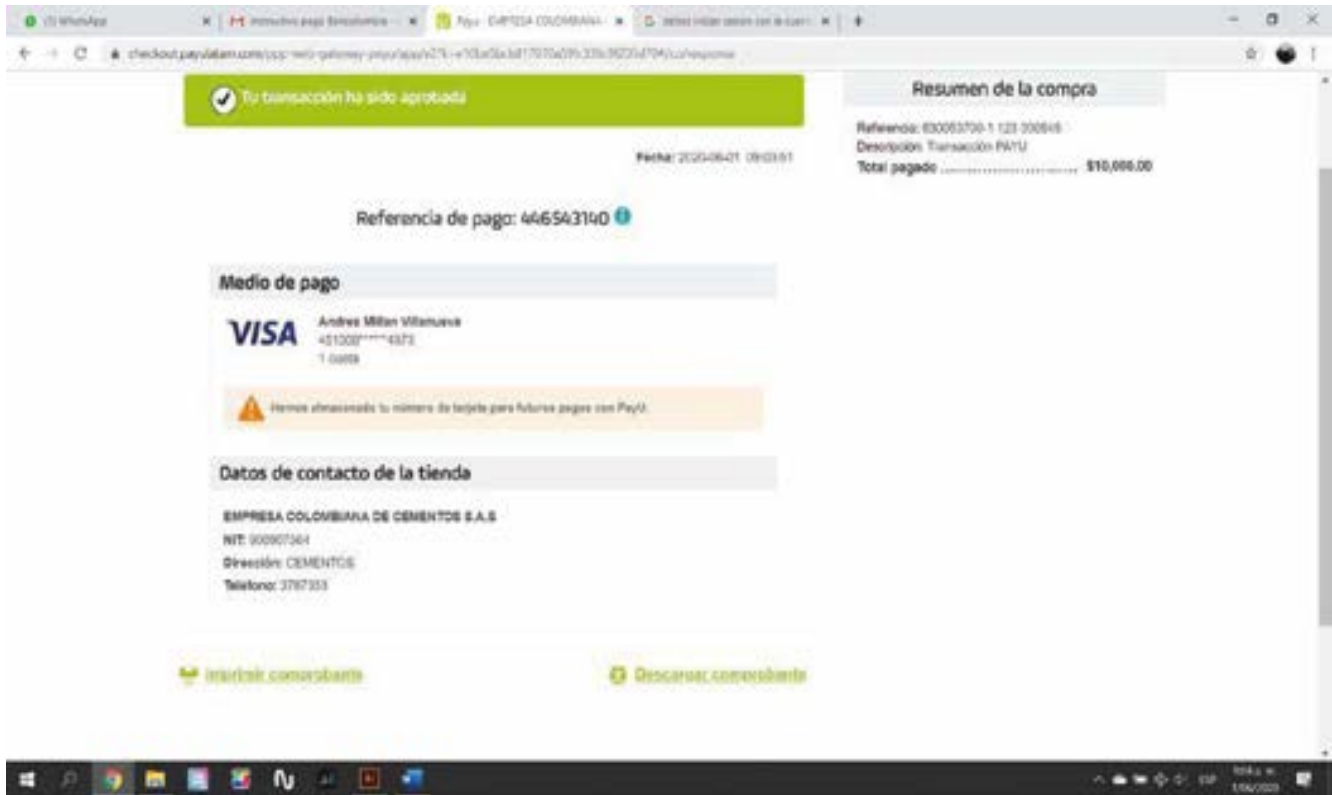

4. ¡Listo! Tu pago ha sido realizado.



¡Contáctanos si necesitas ayuda en cualquier momento!

En ALIÓN siempre estamos atentos a tus inquietudes. Puedes comunicarte con nosotros a través de alguno de estos canales:



Línea Siempre Firme: (601) 482 33 55 - (604) 283 61 00



(310) 354 51 83



siemprefirme@alion.com.co

ALIÓN
Molins^o corona